Leitfaden zu SEPA-Batch 2013

Wichtiger Hinweis

Bitte beachten Sie, dass die btacs GmbH alle Leitfäden nach bestem Wissen und Gewissen erstellt hat, und diese der Sparkasse als Serviceleistung bereit gestellt werden.

Abweichungen in den Darstellungen obliegen nicht der Verantwortung der Sparkasse.

Ebenso wird keine Haftung für evtl. entstehende Schäden übernommen.

© 2014 *btacs GmbH I Haßstraße 17I 24103 Kiel*

Kurzportrait

Definition

Die Single Euro Payments Area (SEPA) ersetzt ab 1. Februar 2014 die bisherigen nationalen Verfahren des Zahlungsverkehrs. SEPA ist ein einheitliches europäisches Zahlungssystem, welches einen schnelleren Geldfluss zwischen den europäischen Banken gewährleisten soll.

Merkmal

Ein wesentliches Merkmal der SEPA-Produkte ist die Verwendung der Internationalen Bankkontonummer (IBAN) und Bankleitzahl (BIC) für den Zahlungsverkehr. Diese löst Bankleitzahl und Kontonummer ab. Diese Daten finden Sie ebenfalls auf Ihrem Kontoauszug.

Leitfaden

Diese Änderung muss in den meisten Onlinebanking-Programmen umgestellt werden, weshalb dieser Leitfaden erstellt wurde.

© 2014 *btacs GmbH I Haßstraße 17I 24103 Kiel*

Wichtiger Hinweis

Wir empfehlen Ihnen dringend, vor Durchführung der Umstellung, eine Datensicherung durchzuführen.

Hinweis

Bevor Sie Ihr Onlinebanking-Programm für die Durchführung von SEPA-Lastschriften verwenden können, muss zunächst eine Gläubiger-ID beantragt und im Programm hinterlegt werden.

© 2014 *btacs GmbH I Haßstraße 17I 24103 Kiel*

Gläubiger-ID eintragen

Sparkasse

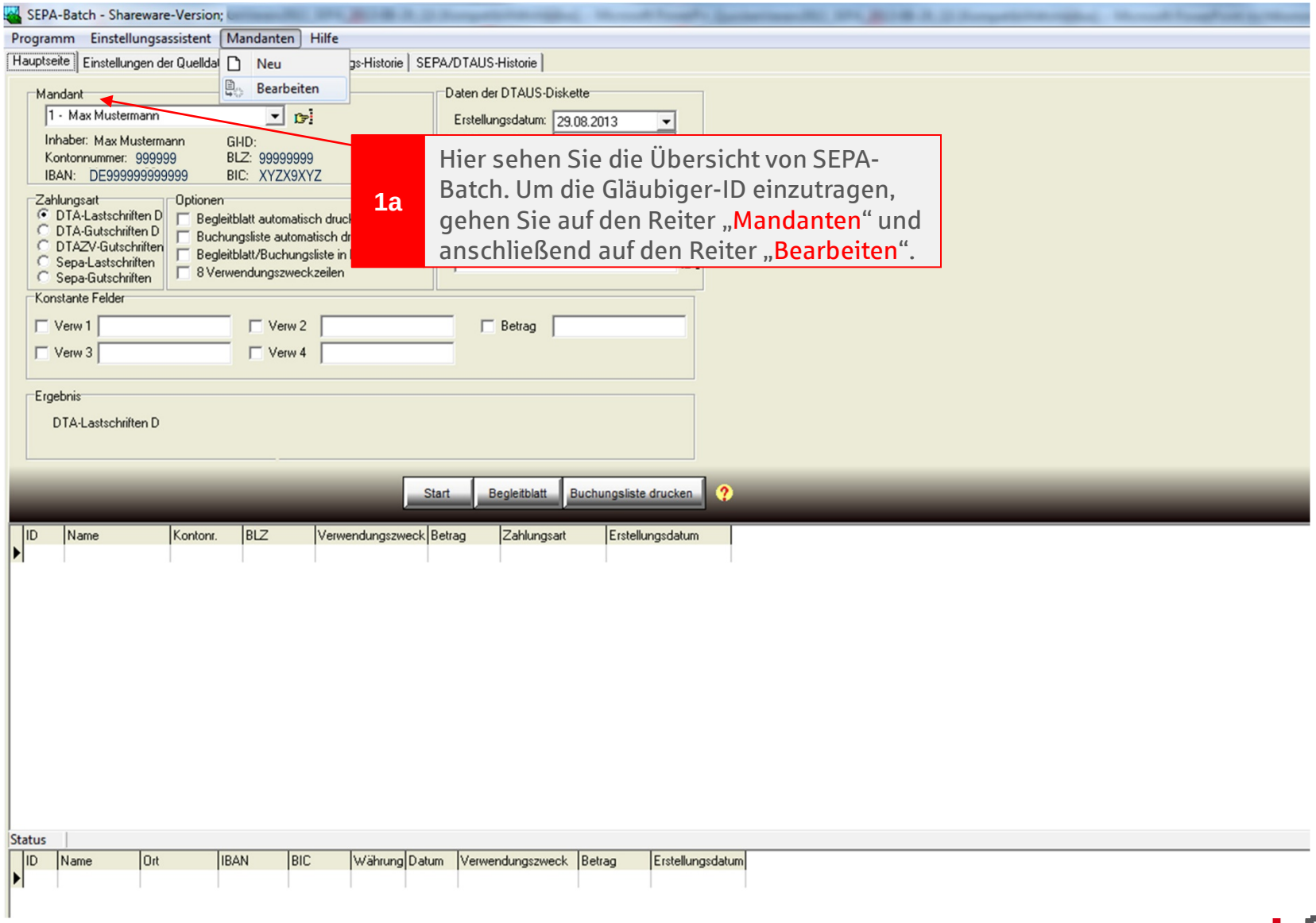

1a

Hier sehen Sie die Übersicht von SEPA-Batch. Um die Gläubiger-ID einzutragen, gehen Sie auf den Reiter „Mandanten“ und anschließend auf den Reiter „Bearbeiten“.

Gläubiger-ID eintragen

Sparkasse

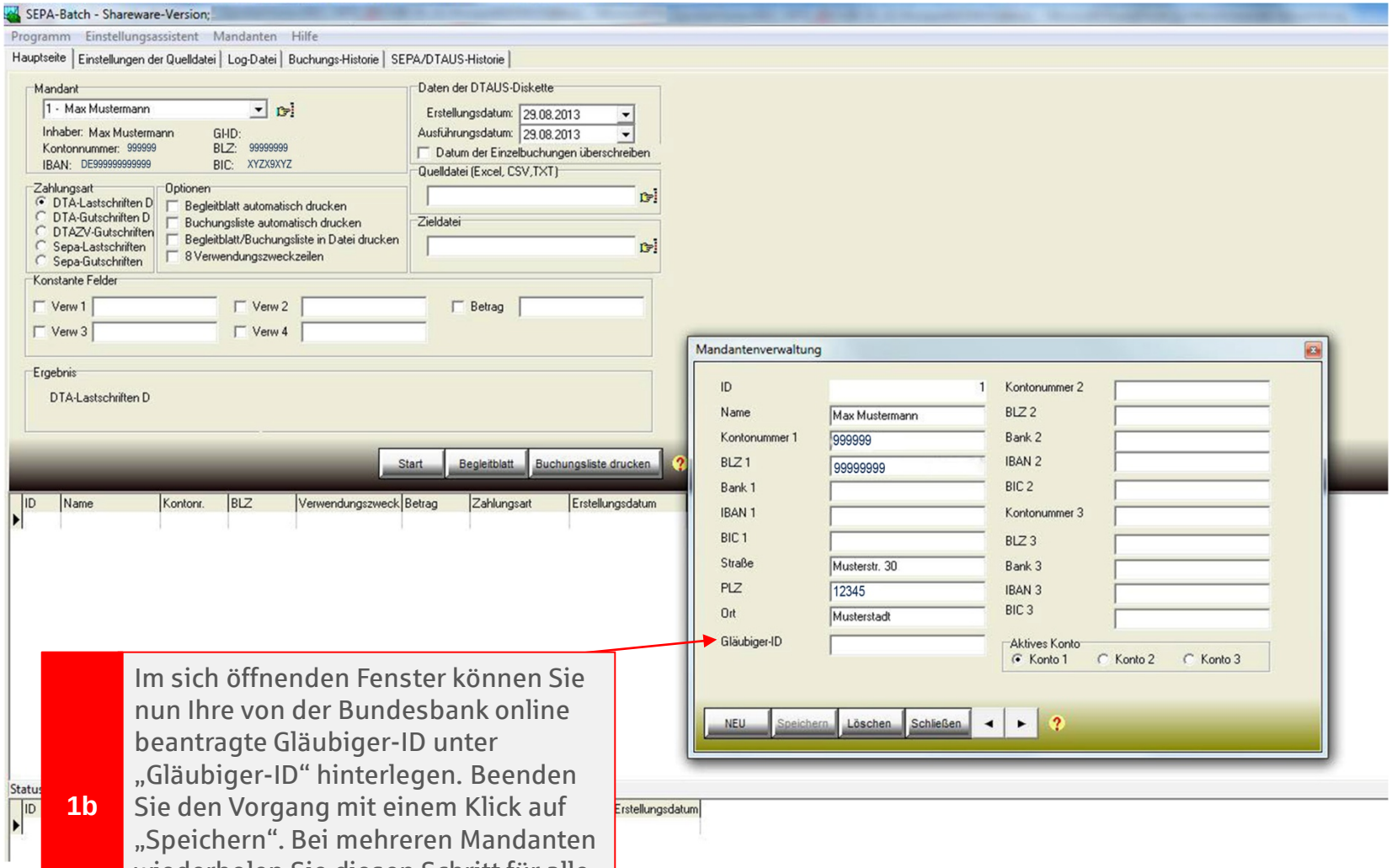

1b Im sich öffnenden Fenster können Sie nun Ihre von der Bundesbank online beantragte Gläubiger-ID unter „Gläubiger-ID“ hinterlegen. Beenden Sie den Vorgang mit einem Klick auf „Speichern“. Bei mehreren Mandanten wiederholen Sie diesen Schritt für alle Mandanten, um am SEPA-Zahlungsverkehr teilzunehmen.

© 2014 *btacs GmbH I Haßstraße 17I 24103 Kiel*

IBAN & BIC anpassen

Sie müssen in Ihrer Quelldatei die IBAN und BIC für Ihre Schuldner eintragen. Danach können die Beträge (Datei) wie gehabt, über „Einstellung der Quelldatei“, eingezogen werden.

© 2014 *btacs GmbH I Haßstraße 17I 24103 Kiel*

Vielen Dank für Ihre Mitarbeit!

Wichtiger Hinweis

Ihr Programm hat nun alle aktuellen Daten, die zur Benutzung des neuen SEPA-Zahlungssystems benötigt werden.

Zur Sicherheit bitten wir Sie, jetzt eine Verbindung zur Sparkasse aufzubauen.

Sofern Sie die Software über Ihre Sparkasse erhalten haben, können Sie sich bei Fehlerhinweisen oder anderweitigen Problemen direkt mit Ihrer Sparkasse oder andernfalls mit der Hotline von „SEPA Batch“ in Verbindung setzen.

© 2014 *btacs GmbH I Haßstraße 17I 24103 Kiel*